

Analyse der aktuellen Platzierung und Bestandspräsentation

25. November 2008

Vorstellung der ausgewählten Bibliotheken

(Auszug)

„Sturm im Buchregal? Neue Formen der Bestands- und Medienpräsentation für öffentliche Bibliotheken“ Kooperationsseminar der ekz mit der Fachkonferenz der Bibliotheksfachstellen in Deutschland

Analyse der aktuellen Platzierung und Bestandspräsentation

- Ausgewählte Bibliotheken:
 - Stadtbibliothek Reutlingen -
Hauptstelle
 - Stadtbücherei Pfullingen
 - Stadtbibliothek Reutlingen -
Zweigstelle Betzingen
-

Analyse der aktuellen Platzierung und Bestandspräsentation

□ Überblick

2007	Bestand	Entleihungen	Umsatz	Aktive Kunden	Fläche
Stadtbibliothek Reutlingen - Hauptstelle	209.415	1.008.811	4,75	16.351	4.550 m ²
Stadtbücherei Pfullingen	36.479	136.058	3,73	3.051	930 m ²
Stadtbibliothek Reutlingen - Zweigstelle Betzingen	12.944	62.157	4,80	992	400 m ²

Analyse der aktuellen Platzierung und Bestandspräsentation

Stadtbibliothek Reutlingen



Analyse der aktuellen Platzierung und Bestandspräsentation

Stadtbücherei Pfullingen



Analyse der aktuellen Platzierung und Bestandspräsentation

Zweigstelle Betzingen

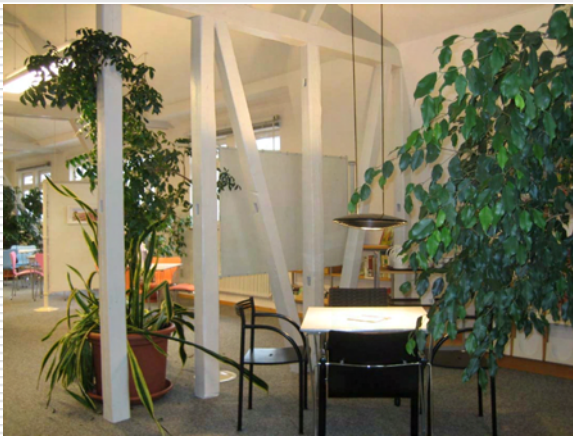

Analyse der aktuellen Platzierung und Bestandspräsentation

Analyseaspekte - Auswahl

- Stadtbibliothek Reutlingen – Hauptstelle
 - Analyse der Platzierung im 1. OG
 - Analyse der Aufstellung der Belletristik
 - ...
 - Stadtbücherei Pfullingen
 - Analyse der Platzierung des Sachbereichs
 - Neuplatzierung der Belletristik
 - ...
 - Stadtbibliothek Reutlingen – Zweigstelle Betzingen
 - Analyse der Regalaufstellung
 - Neuplatzierung des Gesamtbestandes
 - ...
-